

ΜΑΤΟΣ ΧΟΡΗΓΕΙΤΑΙ

ΥΦΙΣΤΑΜΕΝΟ (ΟΙΚ. ΑΔΕΙΑ 136/23-04-1987)

ΠΡΟΣΘΗΚΗ (Κ/Χ)

### ΣΥΝΟΛΙΚΑ ΣΤΟΙΧΕΙΑ Β' ΟΡΟΦΟΥ

ΥΦΙΣΤΑΜΕΝΑ ΒΑΣΕΙ ΤΗΣ ΟΙΚ. ΑΔΕΙΑΣ 136/23-04-1987:  
Υφιστάμενη δόμηση Β' ορόφου = 14,44 μ2

ΠΡΟΣΘΗΚΕΣ:  
Προσθήκη δόμησης Β ορόφου = 44,85 μ2

ΣΥΝΟΛΑ:  
Δόμηση = 14,44+44,85= 59,29 μ2  
Υπόγειο= 0  
Κάλυψη= 59,29 μ2  
Ύψος= 3,15 μ  
Όγκος= 59,29\*3,15= 186,76 μ3

Το παρόν διάγραμμα συνοδεύει την από 14.04.2023, στοίχησή της ΔΑΜΑΣ Α.Ο.Α.Ε. Τμήματος Δ.Ε. Τμήματος Η' Τμήματος Ε. ΜΠΑΝΤΣΙΝΗΣ



**IOANNIS ATSALIS**  
ARCHITECTURE & CONSTRUCTIONS  
from design to construction  
Konstantinou Karaminli 5/1 Agios Nikolaos 72100 | 252 697 244 | 971 info@atsalis.gr | www.atsalis.gr

ΑΡ. ΣΧΕΔΙΟΥ: **A-5**  
**ΕΡΓΟ:** "ΚΑΘΑΙΡΕΣΗ ΕΦΘΑΡΜΕΝΩΝ ΠΛΑΚΩΝ ΠΑΤΩΜΑΤΩΝ ΚΑΙ ΔΟΜΑΤΟΣ ΑΠΟ ΩΠΛΙΣΜΕΝΟ ΣΚΥΡΟΔΕΜΑ ΣΕ 3-ΟΡΟΦΟ ΔΙΑΤΗΡΗΤΕΟ ΚΤΙΡΙΟ ΜΕ ΔΑΜΑΤΑΣΚΕΥΗ ΑΥΤΩΝ, ΣΥΝΤΗΡΗΣΗ ΟΨΕΩΝ ΤΟΥ ΚΤΙΡΙΟΥ ΚΑΙ ΛΕΠΤΟΥΡΓΙΚΗ ΑΠΟΚΑΤΑΣΤΑΣΗ ΤΩΝ ΧΩΡΩΝ ΑΥΤΩΝ & ΠΡΟΣΘΗΚΗ ΚΑΤ' ΕΠΕΚΤΑΣΗ"  
**ΘΕΣΗ:** Ο.Τ. 165, ΑΚΤΗ ΙΩΣΗΦ ΚΟΥΝΔΟΥΡΟΥ 12, ΑΓ. ΝΙΚΟΛΑΟΣ Τ.Κ 72100, ΔΗΜΟΣ ΑΓ. ΝΙΚΟΛΑΟΥ, ΝΟΜΟΣ ΛΑΣΙΘΙΟΥ ΚΡΗΤΗΣ  
**ΙΔΙΟΚ:** ΑΤΣΑΛΗΣ ΙΩΑΝΝΗΣ, ΑΤΣΑΛΗ ΚΑΛΙΟΠΗ ΚΑΙ ΑΤΣΑΛΗΣ ΜΙΧΑΗΛ - ΑΠΟΣΤΟΛΟΣ

ΚΥΜΑΚΑ  
**ΘΕΜΑ:** ΚΑΤΩΦΗ Β' ΟΡΟΦΟΥ  
1:50

ΗΜΕΡΟΜΗΝΙΑ  
**Ο ΜΗΧΑΝΙΚΟΣ:**  
ΙΑΝΟΥΑΡΙΟΣ 2023



ΥΠΟΥΡΓΕΙΟ ΠΕΡΙΒΑΛΛΟΝΤΟΣ ΚΑΙ ΕΝΕΡΓΕΙΑΣ  
ΘΕΩΡΗΘΗΚΕ ΜΕ ΤΗΝ ΥΠ.ΑΡ.Π.Θ. 90792/3322/22-02-2024 ΠΡΑΣΗ  
Η ΠΡΟΪΣΤΑΜΕΝΗ ΤΗΣ ΔΙΕΥΣΗΣ  
ΤΟΠΟΓΡΑΦΙΚΩΝ ΕΦΑΡΜΟΓΩΝ  
ΑΝΔΡΙΑΝΑ ΚΑΤΣΙΝΑ  
ΤΟΠΟΓΡΑΦΟΣ ΜΗΧΑΝΙΚΟΣ

ANDRIANA KATSINA  
26/02/2024 09:17

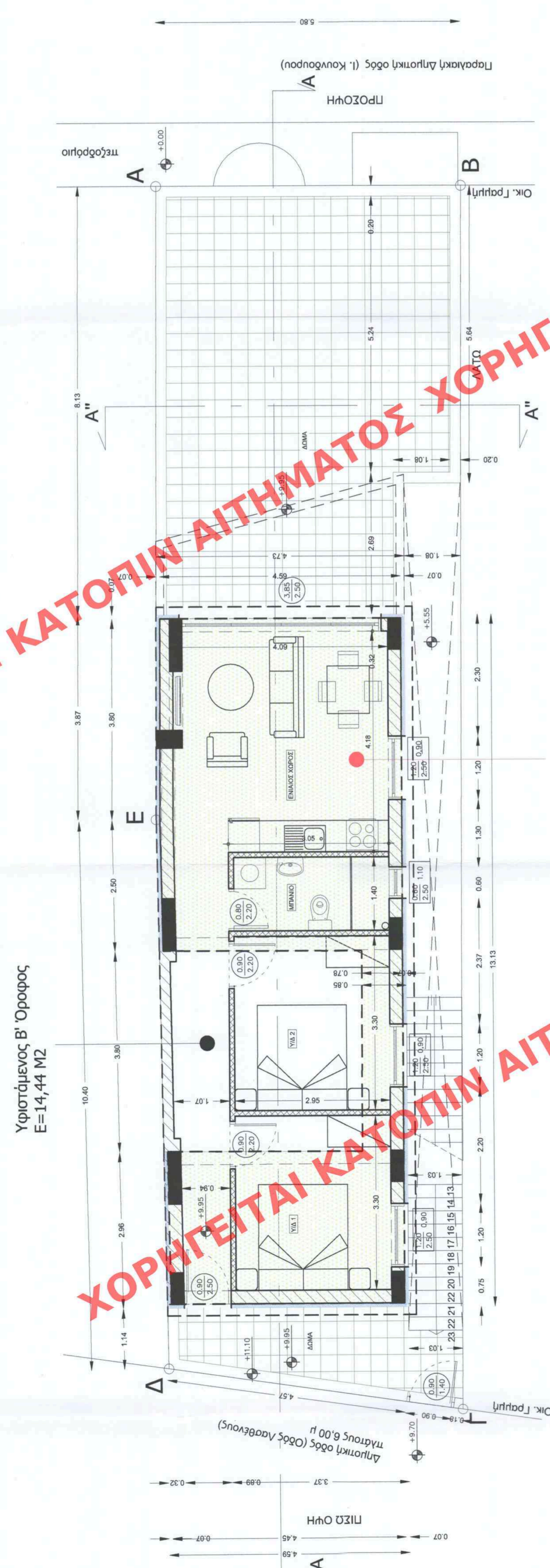

προσθήκη Β' Όροφου  
E=44,85 M2

ΧΟΡΗΓΕΙΤΑΙ ΚΑΤΟΠΙΝ ΑΙΤΗΜΑΤΟΣ ΧΟΡΗΓΕΙΤΑΙ ΚΑΤΟΠΙΝ ΑΙΤΗΜΑΤΟΣ ΧΟΡΗΓΕΙΤΑΙ ΚΑΤΟΠΙΝ ΑΙΤΗΜΑΤΟΣ ΧΟΡΗΓΕΙΤΑΙ